

Hoe kan ik een gps-bestand op een MIO krijgen...

1. Verbinding GPS

Verbind uw GPS toestel met je laptop met een kabel

Ga na of de gps in de verkenner zichtbaar is ...

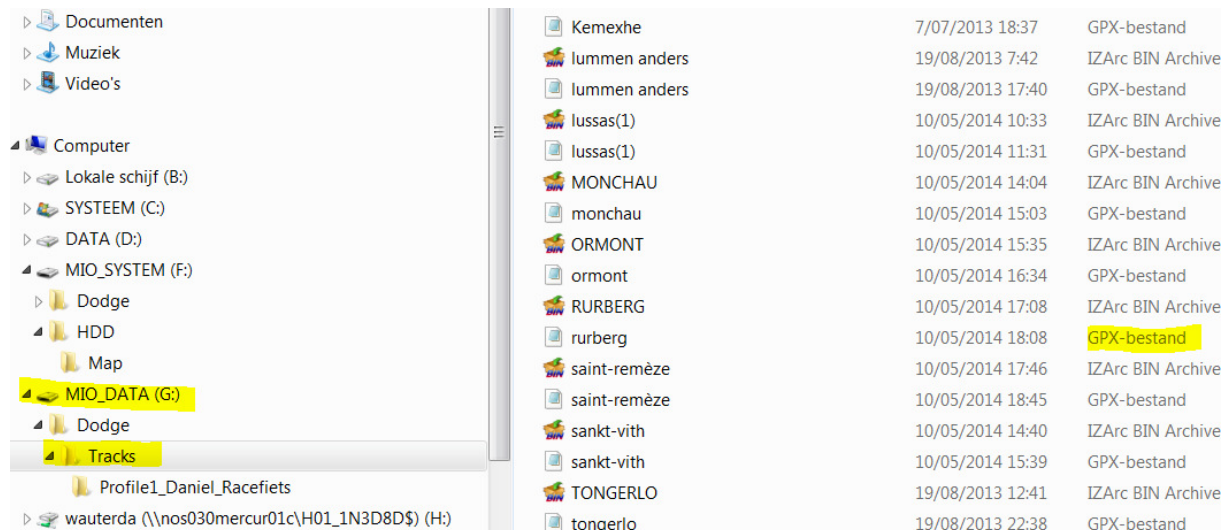

MIO_DATA – Dodge – Tracks ONTHOU DIT PAD

...op uw toestel kan de GPS misschien verbonden worden met een andere letter...

2. Bestand downloaden

Ga nu naar een site waar je het GPX-bestand wil downloaden

We nemen als oefening onze site www.haspengouwspportief.be

en navigeren naar



en kiezen vervolgens

<ul style="list-style-type: none"> • Landen Hamoir Landen (150 km) • Landen Rotheux Landen (105 km) • Landen Haneffe Landen (60km) • Info over parcours en gps bestanden • Praktische Informatie • Inschrijvingen • Reacties vorige edities • Medewerking leden en overzicht deelnemers <hr/> <p>LEDENMENU</p> <ul style="list-style-type: none"> • Laatste Nieuws • Kledij • Ritprogrammatie • Ritten gpx-bestanden • Buienradar • Maandoverzichten 	<p>Favolle</p> <p>Col de Meyrand</p> <p>2014 - Weekend Wirtzfeld</p> <p>Route P. Janssens - 79 km - oud</p> <p>Route P. Janssens - 1e deel - 40 km</p> <p>Route P. Janssens - 2e deel - 35 km</p> <p>98 - Orrmont - 30/5 (1079 hm - 5.9 % max)</p> <p>50 - Monschau - 1/6 (406 hm - 9.4% max)</p> <p>138 - Groep 1 op vrijdag 30 mei 2014</p> <p>138 - Route des Fagnes et Lacs - 1800 hm</p> <p>106 - Oortal - 1730 hm</p> <p>100 - Buchet - 31/5 (1139 hm - 11.22 % max)</p> <p>Ritten uit de ritprogrammatie</p>
--	--

en downloaden als voorbeeld

98 - Orrmont - 30/5 (1079 hm - 5.9 % max) *new!*

en klikken op OPSLAAN

Bestand downloaden X

Wilt u dit bestand openen of opslaan?

Naam: w_ormont.gpx

Type: gpx_auto_file, 171 kB

Van: **www.haspengouwsportief.be**

Hoewel bestanden die u van internet hebt gedownload nuttig kunnen zijn,

Kies nu een plaats op je harde schijf

We nemen als oefening

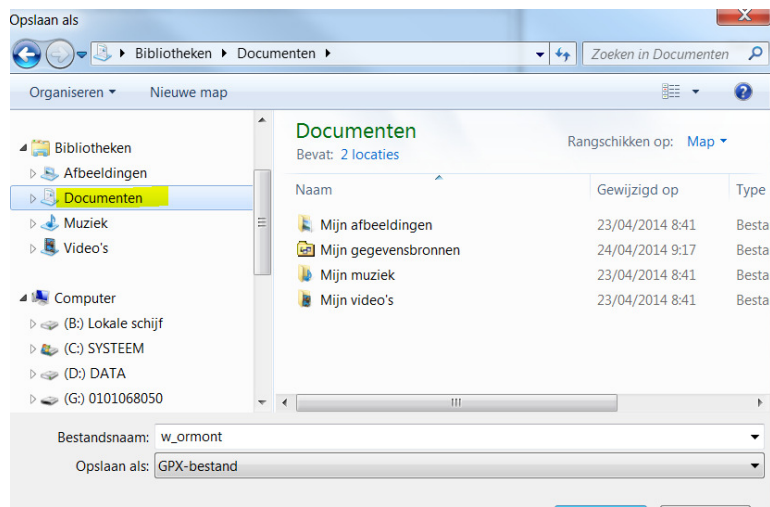

Het bestand is gedownload en bewaard op de harde schijf van uw toestel

3. Bestand in het GPS-toestel plaatsen

In een MIO GPS toestel worden de GPX bestanden bewaard in volgende submap

Naam	Datum	Type
Kemexhe	7/07/2013 18:37	GPX-bestand
lummen anders	19/08/2013 7:42	IZArc BIN Archive
lummen anders	19/08/2013 17:40	GPX-bestand
lussas(1)	10/05/2014 10:33	IZArc BIN Archive
lussas(1)	10/05/2014 11:31	GPX-bestand
MONCHAU	10/05/2014 14:04	IZArc BIN Archive
monchau	10/05/2014 15:03	GPX-bestand
ORMONT	10/05/2014 15:35	IZArc BIN Archive
ormont	10/05/2014 16:34	GPX-bestand
RURBERG	10/05/2014 17:08	IZArc BIN Archive
zurberg	10/05/2014 18:08	GPX-bestand
saint-remèze	10/05/2014 17:46	IZArc BIN Archive
saint-remèze	10/05/2014 18:45	GPX-bestand
sankt-vith	10/05/2014 14:40	IZArc BIN Archive
sankt-vith	10/05/2014 15:39	GPX-bestand
TONGERLO	19/08/2013 12:41	IZArc BIN Archive
tongerlo	19/08/2013 22:38	GPX-bestand

Bijgevolg moeten we dus het gedownload bestand op onze harde schijf kopiëren naar deze locatie.

Kopieer dus

naar



Het bestand is nu opgeslagen op een MIO GPS toestel en kan opgeroepen worden met een klik op menu en vervolgens “Navigeren” – “Tracks” – en selecteer de rit

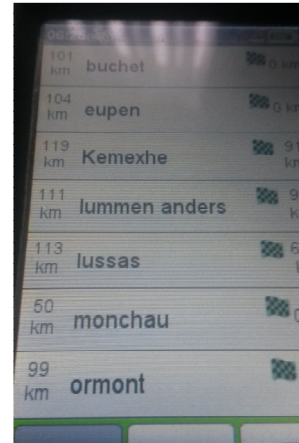
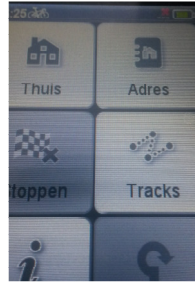
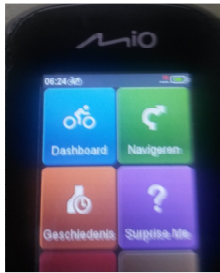

Veel succes